Rindert Kromhout

Kicsi Csacsi
és a születésnapi ajándék

Annemarie van Haeringen rajzaival

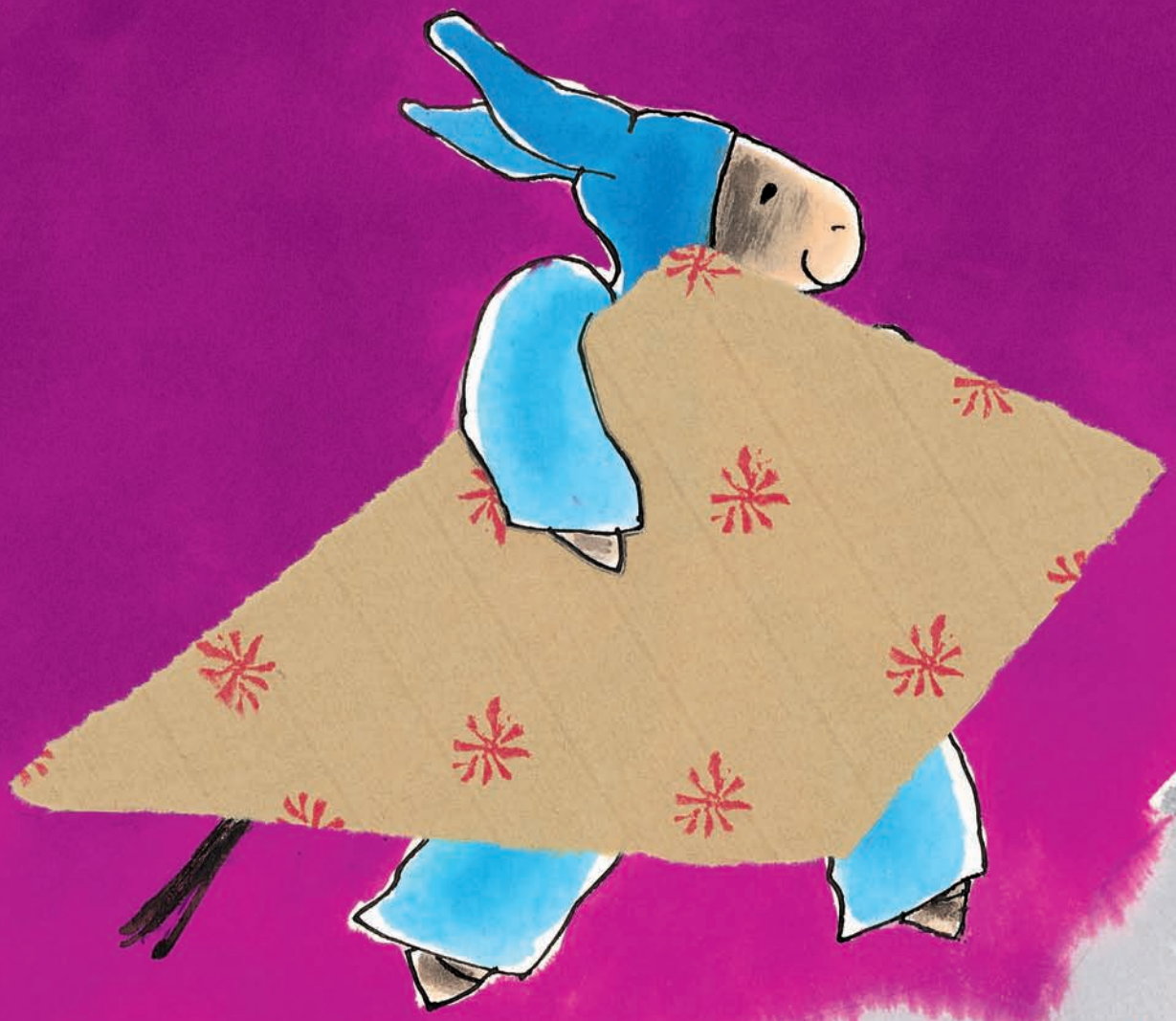

mókus könyvek

Rindert Kromhout

Kicsi Csacsi és a születésnapi ajándék

Annemarie van Haeringen rajzaival

mókus könyvek

Jakinak, a kis jaknak születésnapja van!
Kicsi Csacsi elmegy hát a mamájával Íbisz bácsi játékboltjába,
hogy ajándékot vegyen a barátjának.

– Aztán szép ajándékot válassz ám! – mondja Csacsi Mama.
– És nehogy hozzányúlj valamihez, te kölyök! A végén még összetöröd! – figyelmezteti Íbisz bácsi.

Kicsi Csacsi alaposan körbenéz. Elámul a temérdek játékon!
Itt sokkal több van, mint otthon a szobájában.
– Azt kérem! – kiáltja, és felmutat a magasba.